Valsts un vietējas nozīmes ģeodēziskā tīklu punkti.

Apzīmējumi

Transporta tīkls

Cietā seguma ceļi
ceļš ar platumu ≥7,5m
divu joslu ceļš (5m≤ platums <7,5m)
vienas joslas ceļš (platums <5m)

Vieglā/irdenā seguma ceļi
ceļš ar platumu ≥7,5m
divu joslu ceļš (5m≤ platums <7,5m)
vienas joslas ceļš (platums <5 m)

Ielas

Ceļi bez seguma
zemes ceļš; ielbraukts ceļš
gājēju celiņš; taka

Ceļu klašu numuri
a – starpvalsts; b – galvenie; c – reģionālie ceļi
E 67 A 12 P 34 b c

Dzelzceļi
platslīežu: a – vienslīežu, b – divslīežu
a b
a – strupceļš, stacijas ceļš, platforma; b – tramvaja līnija

Pazemes cauruļvads

Kultūrvides objekti

Apbūve
bēniņu, viensētu, vasarnīcu

Ēkas un būves
ārpusmērogā taisnstūra un kvadrātveida ēka; mēroga ēka
ārpusmērogā un mēroga jaunbūve un drupas
ārpusmērogā kvadrātveida un apaļa nojume, lapene; mēroga nojume, lapene
ārpusmērogā pagrabs un siltumnīca; mēroga siltumnīca

Citi kultūrvides objekti
radio un TV torņi un finaļsts; nekomunikāciju torni:
veglas un kapitālas konstrukcijas
vēja ģenerators; transformators; dūmenis
ārpusmēroga DUS; tvertne; pieminekļis
karjers; izrakņata vieta; krucifikss; kapsēta
stadions: ārpusmēroga un mēroga; nosēšanas laukums
nožogojums: metāla vai mūra, viegls
110kv elektropārvades līnija, sprieguma kilovolts

Hidrogrāfija

ūdenstece: platums ≥5m, 3m≤platums <5m, platums <3m
a – ūdenstilpe; b – pastāvīga krasta līnija; c – nepastāvīga krasta līnija;
d – straumes virziens; e – nostiprināta krastmala; f – pieestāte
a b c d e f

Hidrotehniskās būves
pārbraucams aizprostsa
aizsargdambis: virs 2m, zem 2m
tilti ārpusmērogā un mērogā; gājēju
skulptūra ar strūklaku; strūklaka
aka, urbums; ārpusmērога ūdenskrātuve vai baseins apaļš, kvadrātveida

Reljefs

atsevišķs akmens; akmeņu krāvums; kurgāns
smilšaina grunts virsma; mākslīga mērogā bedre

Veģetācija

mežs ar stigu; izcirtums
jaunaudze; krūmājs
dārz. augļu dārzs; sakņu dārzs
parks; zāliens
purvs caurejams, necaurejams; sūnāja, meldrāja
grīslājs; skrajmežs
pļava; pārpurvota vieta
meža puduris; rets mežs; skrajmežs
atsevišķs koks; atsevišķs krūms
koku un krūmu rinda

Ģeodēziskā tīklu punkti.

3. klases GPS grunts zīme (gr), normāls
Cietā seguma zīme (cs), normāls
Fundamentāls repers (fr), neatrasts
Grunts repers (gr), izricināts
Grunts repers (gr), neatrasts
Grunts repers (gr), normāls
Poligonometrijas grunts zīme (gr), bojāts
Poligonometrijas grunts zīme (gr), izricināts
Poligonometrijas grunts zīme (gr), neatrasts
Poligonometrijas grunts zīme (gr), normāls
Sienas marka (sm), bojāts
Sienas marka (sm), izricināts
Sienas marka (sm), normāls/daļēji (nivelēts) pilnveidots
Sienas repers (sr), bojāts
Sienas repers (sr), izricināts
Sienas repers (sr), neatrasts
Sienas repers (sr), normāls/daļēji (nivelēts) pilnveidots
Sienas zīme (sz), izricināts
Sienas zīme (sz), normāls
Triangulācijas grunts zīme (gr), izricināts
Triangulācijas grunts zīme (gr), normāls
Triangulācijas vides objekts (vp), normāls
VĢT GPS punkts 2.klase
VĢT Gravimetriskā tīkla punkts 2.klase
VĢT LatPos bāzes stacija
VĢT Nivelēšanas punkts 1.klase (N1) - grunts zīme (gr)
VĢT Nivelēšanas punkts 1.klase (N1) - plānots sienas repers (sr)
VĢT Nivelēšanas punkts 1.klase (N1) - plānots, patlaiki vietējais ĢP - grunts zīme (gr)
VĢT Nivelēšanas punkts 1.klase (N1) - plānots, patlaiki vietējais ĢP - grunts zīme (gr)
VĢT Nivelēšanas punkts 1.klase (N1) - plānots, patlaiki vietējais ĢP - sienas marka (sm)
VĢT Nivelēšanas punkts 1.klase (N1) - plānots, patlaiki vietējais ĢP - sienas repers (sr)
VĢT Nivelēšanas punkts 1.klase (N1) - sienas marka (sm)
VĢT Nivelēšanas punkts 1.klase (N1) - sienas repers (sr)

Apkaimes robeža
CENTRS Apkaimes nosaukums
Pilsētas robeža

LKS92 TM koordinātu sistēma.

Karte izveidota, izmantojot 3.izdevuma topogrāfiskās kartes mērogā 1:10 000, to satura aktualitāte attēlot 2012.gadam (izņēmu tikai aktualizēta, izmantojot 2017.gada aerofotogrāfēšanas materiālus).

Teritorijas plānojuma izstrādāšanai izmantota aktuālā VZD Dienvidlatgales reģionālās nodaļas no Nekustamā īpašuma valsts kadastra informācijas sistēmas ciparogā grafiskā un teksta informācija.

Karte izgatavota, izmantojot SIA „ĢEOĒZDISTS", reģ.Nr. 41203006878, 2017.gada pārskata datus (Ģeogrupās pilsētas vietējā ģeodēziskā tīkla apsekošanas pārskats) un 14.12.2017. LĢIA nosacījumu Nr.9737/11-12 datus.

Topogrāfiskā karte mērogā 1:10 000 © Latvijas Ģeotelpiskās informācijas aģentūra, 2012

Mērogs 1:10 000
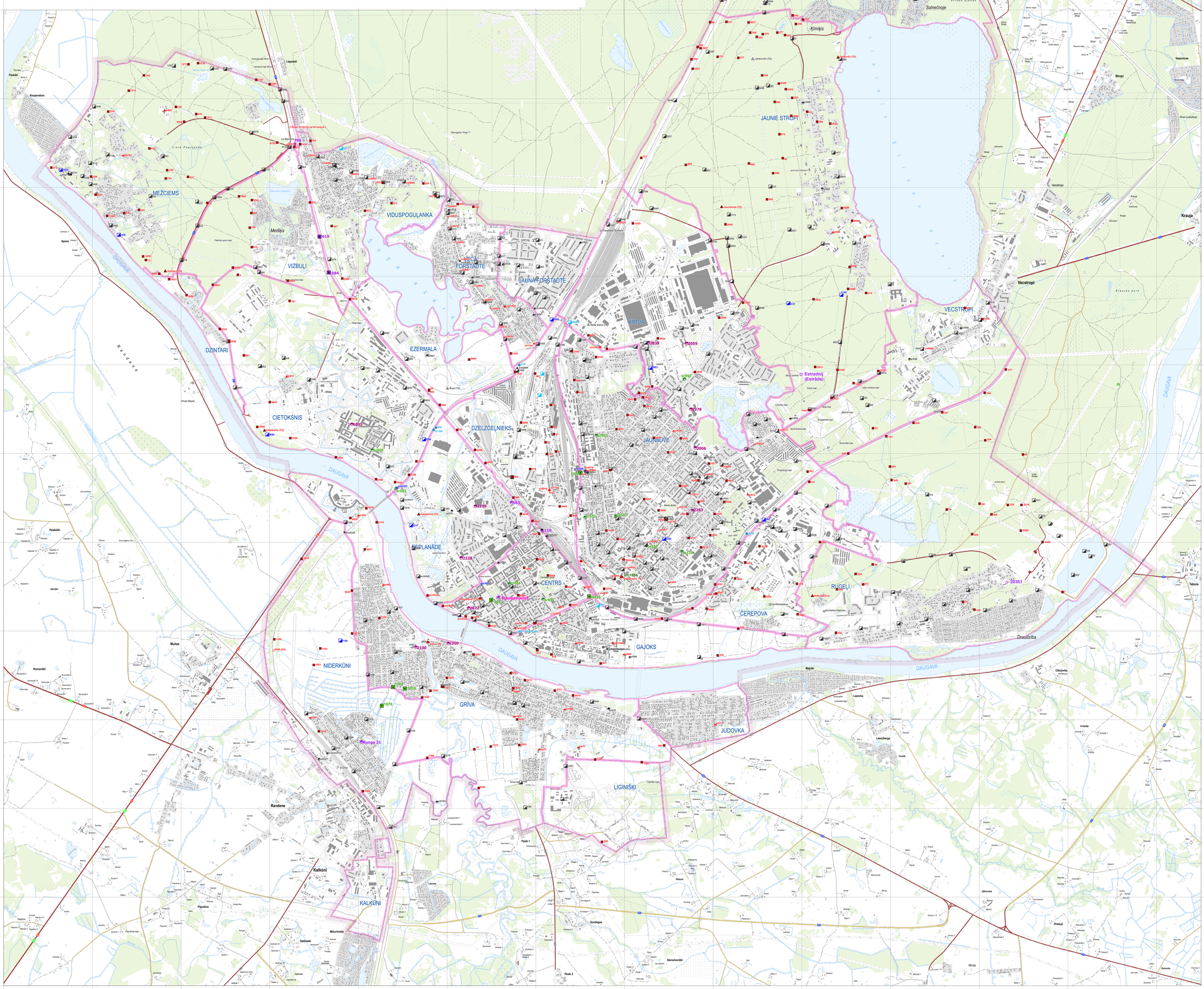
500 0 500 1,000 1,500 2,000 2,500
metri